

COMUNE DI CESENATICO
PROVINCIA DI FORLÌ - CESENA

RIGENERAZIONE URBANA DELL'AREA
EX- COLONIA BONOMELLI
PROPOSTA DI ACCORDO OPERATIVO (ART.38 LR. 27/2017)

COMMITTENTE:
SOC. PANDA S.A.S
DI ZACCHERONI ALBERTO E C.

PROGETTISTI:
STUDIO ASSOCIATO PREGER
- ARCH. EDOARDO PREGER
- ARCH. MARCO PREGER

ARCH. GIOVANNI LUCCHI

PROGETTISTI:
STUDIO ASSOCIATO PREGER
- ARCH. EDOARDO PREGER
- ARCH. MARCO PREGER

ARCH. GIOVANNI LUCCHI

A - PROGETTO URBANO

TAV. N°

A8

PALAZZINE - PROSPETTI E SEZIONI

| | |
|---------------|-------|
| <i>scala:</i> | 1:200 |
|---------------|-------|

| | |
|--------------|---------|
| <i>data:</i> | 03-2024 |
|--------------|---------|

revisione n°

estremi autorizzativi:

nota: è proibita la riproduzione totale o parziale degli elaborati progettuali senza previa esplicita autorizzazione del progettista

A STUDIO
ASSOCIATO
PREGER

VIA DELL'ARRIGNONI N°220
47522 CESENA (FC)
T. 0547/318943 - F. 0547/416365
INFO@STUDIOASSOCIATOPREGER.IT

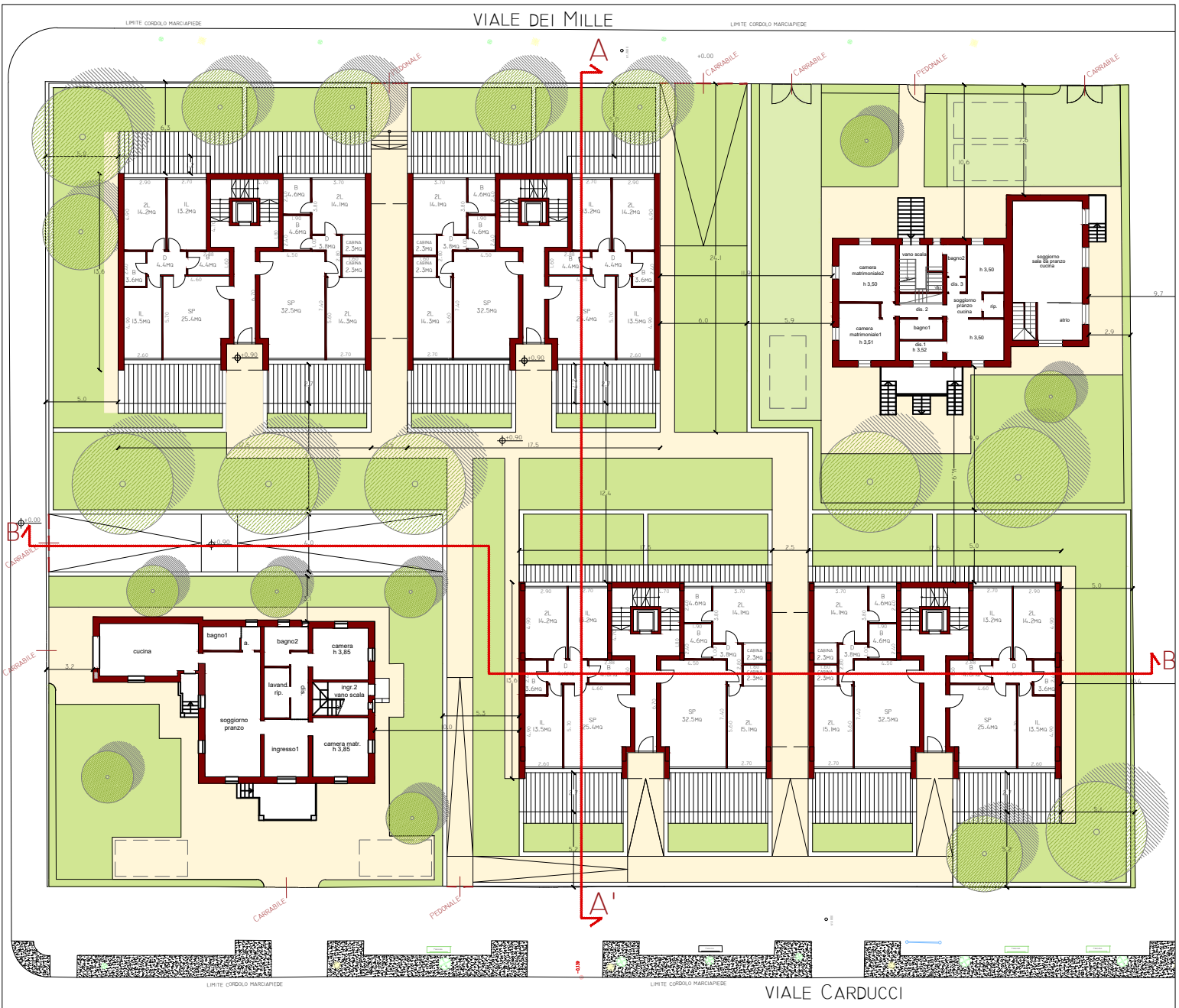

N.B. - LE QUOTE ALTIMETRICHE FANNO RIFERIMENTO AL LIVELLO DEL MARE

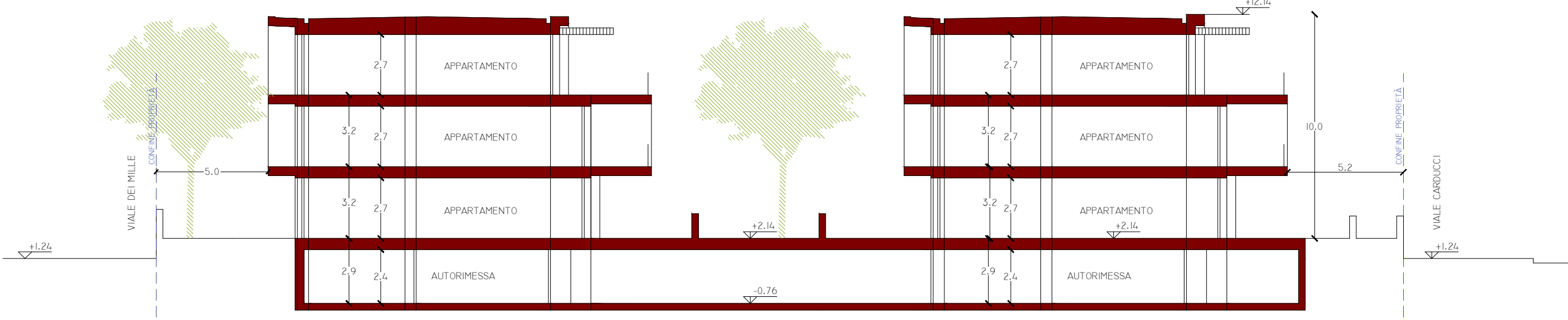

EX COLONIA BONOMELLI - IPOTESI DI SVILUPPO RESIDENZIALE
SEZIONE A-A'

N.B. - LE QUOTE ALTIMETRICHE FANNO RIFERIMENTO AL LIVELLO DEL MARE

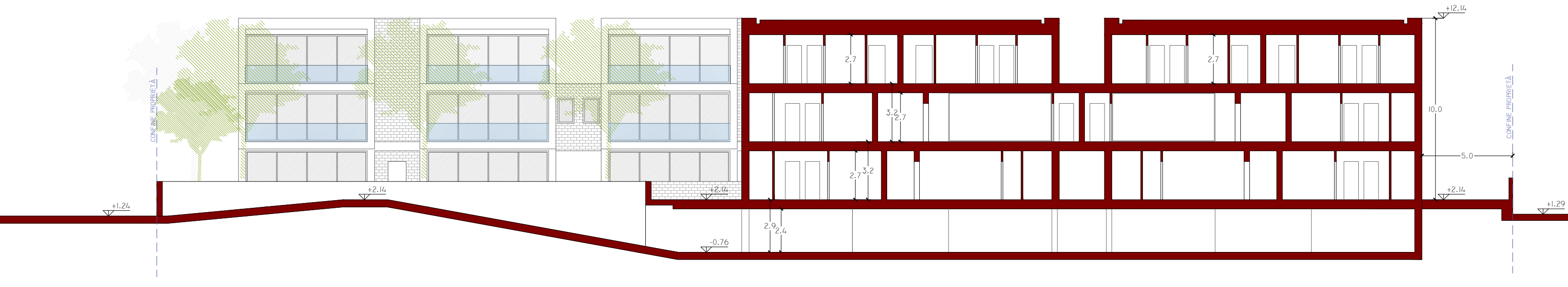

EX COLONIA BONOMELLI - IPOTESI DI SVILUPPO RESIDENZIALE
SEZIONE B-B'

EX COLONIA BONOMELLI - IPOTESI DI SVILUPPO RESIDENZIALE
PROSPETTO

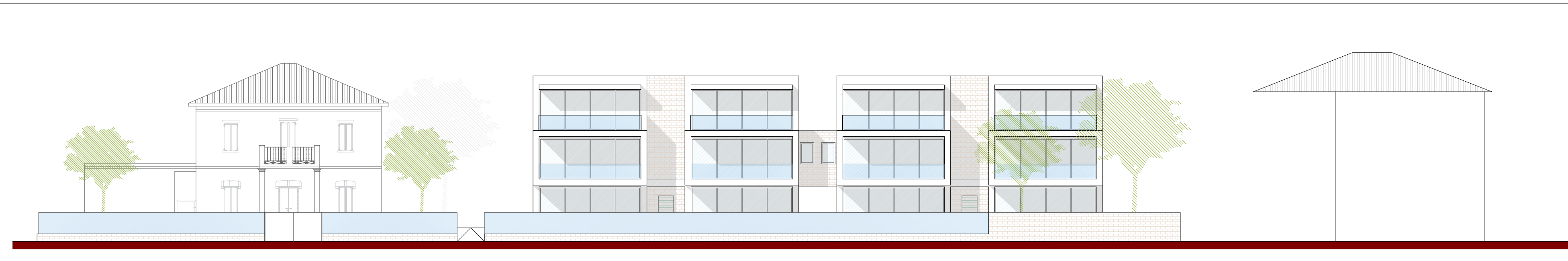

EX COLONIA BONOMELLI - IPOTESI DI SVILUPPO RESIDENZIALE
PROSPETTO